



Terras de
Santorini
EM SÃO JOSÉ DO NORTE



LOCALIZADO EM LUGAR PRIVILEGIADO

Em meio à natureza de São José do Norte, muito próximo do estaleiro EBR, de frente à av. Perimetral. A poucos minutos do centro da cidade e da praia do mar grosso.





INFRAESTRUTURA COMPLETA

- Rede pluvial;
- Rede de abastecimento de água potável;
- Rede e equipamentos para abastecimento de energia elétrica;
- Iluminação pública;
- Pavimentação com blocos de concreto intertravados com meio fio;
- Paisagismo.

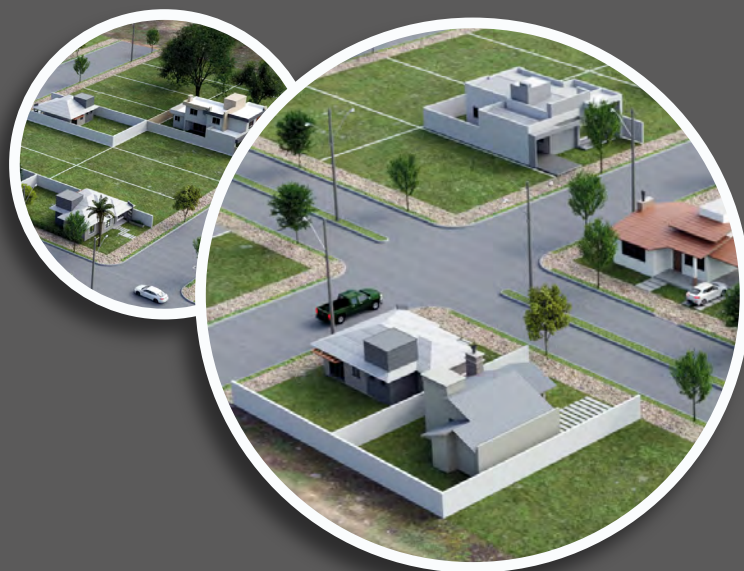

ENTRADA FACILITADA

Financiamento direto:

10% de entrada + Parcelas*.

Pagamento à vista:

Desconto de 10% no preço de tabela.

Financiamento de Aquisição de terreno e construção:

Você define o terreno e faz a construção da casa. A aquisição do terreno e construção podem ser financiadas.

**corrigidas pelo INCC-M da FGV + 0,50% a.m.*



Escolha seu lote e pague em até 84x



o teu melhor pedaço de terra

A OBRA ESTÁ A TODO VAPOR!

Previsão de entrega do
loteamento é em **Outubro/2021**.

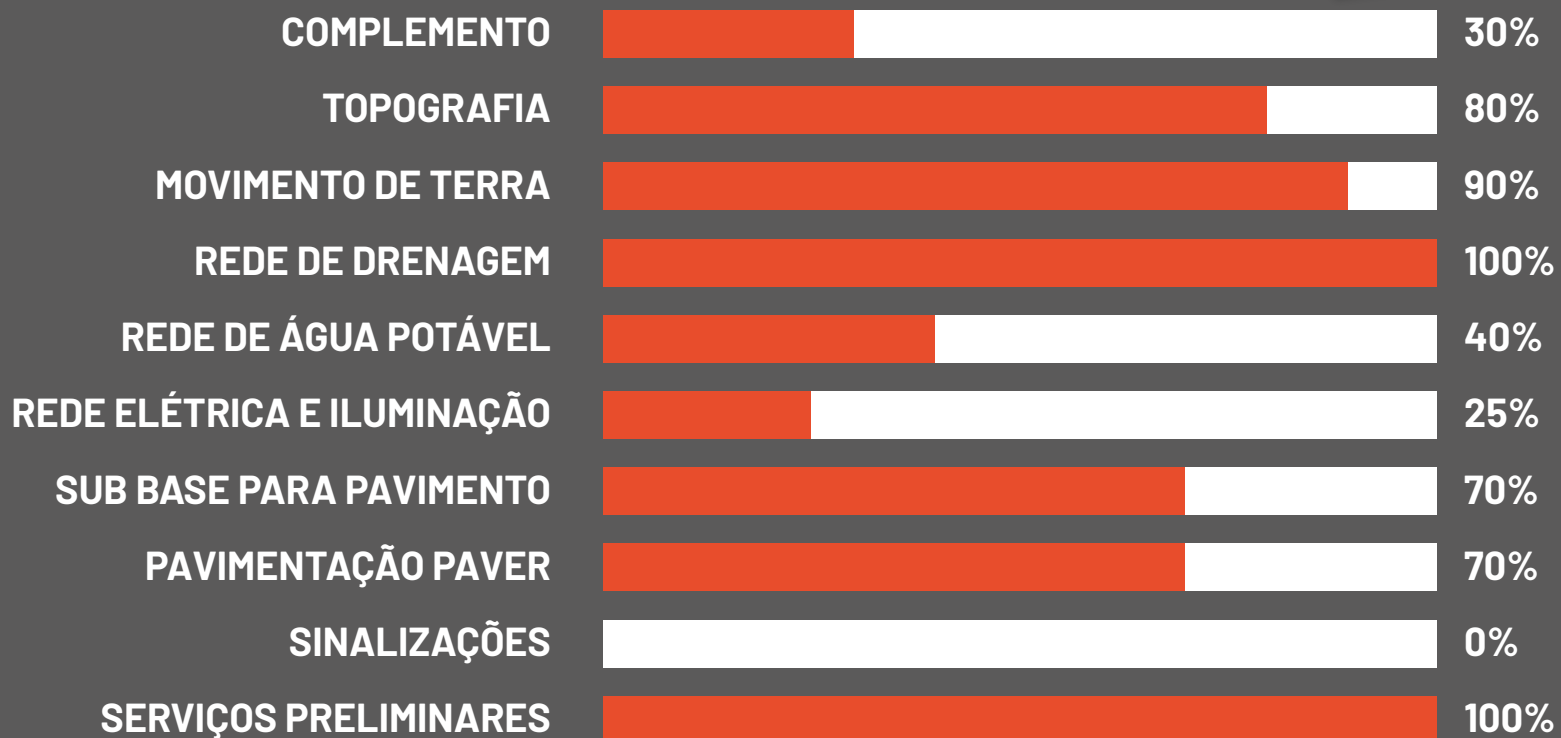
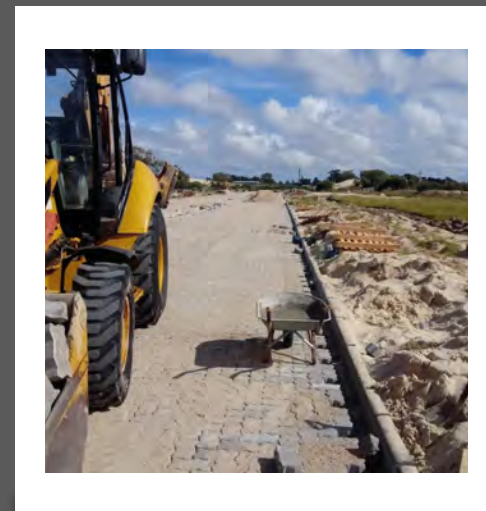

Dados Atualizados em:
2º Trimestre/2021





Terras de
Santorini
EM SÃO JOSÉ DO NORTE



Zucchetti & Marodim Empreendimentos

 **(54) 99137-7857**

 **zm.eng.br**